

GAJENJE PTICA UZ POMOĆ  
KOMPJUTERA  
NA PRIMERU EGZOTIČNIH PTICA

Slobodan Kulić  
OMJ sudija

# GAJENJE PTICA IZ POMOĆ KOMPJUTERA

Sa razvojem nauke, tehnike i u uslovima savremene tehnologije nije više moguće zamisliti gotovo ni jedan segment društvenog života bez primene kompjutera. Oni su jednostavno sastavni deo savremenog života, svakodnevnih aktivnosti i obaveza. Osnovna uloga im je da nam olakšaju život, odnosno da nam omoguće brz pristup podacima i njihovu jednostavnu primenu.

I savremeno ptičarstvo je sve više okrenuto kompjuterima sa tendencijom da bude bazirano na programima koji zamenjuju razne beleške, matične knjige, šeme, fotografije...

- ▣ Kompjuter je jedna velika riznica znanja, najveća enciklopedija na svetu i sve što je potrebno uraditi je znati iskoristiti tu mogućnost!
- ▣ Da se podsetimo šta nam sve može ponuditi i kako sve te blagodeti iskoristiti na najbolji mogući način, za dobrobit nas samih, naših ptica i uopšte u savremenom ptičarstvu!

# GAJENJE PTICA IZ POMOĆ KOMPJUTERA

- ▣ \* Preko kompjutera možemo komunicirati na najbrži, najjeftiniji i najsvrsishodniji način – kako u **pisanoj formi**: mejlom, ASQ, skajpom, twiterom, preko raznih foruma tako i **vizuelno**: skajpom i nekim drugim programima uz pomoć video kamera! I besplatno možemo telefonirati, takođe! Što predstavlja **zvučnu komunikaciju**.
- ▣ \* Koristiti razne web sajtove odnosno veb stranice, fiksne ili interaktivne, sa zaista neverovatnim mogućnostima i nepredvidivim dometima u razmeni informacija i znanja!
- ▣ \* Voditi razne evidencije u elektronskom obliku, sa nizom mogućnosti i prednosti u odnosu na klasičan “papirnati” oblik, ali bez uskraćivanja i takvog zadovoljstva da se sve ili pojedini segmenti i odšatampaju i tako dobiju “stvarni” oblik!

# GAJENJE PTICA IZ POMOĆ KOMPJUTERA

- ▣ Koristiti razne softvere za olakšicu vođenja ovih evidencija, počev od najjednostavnijih tabela koje nudi klasični program EXEL, ali sa velikim “računskim” i komparativnim mogućnostima, izradom grafikona i drugih slikovitih prezentovanja traženih rezultata ili predviđanja.
- ▣ Koristi razne programe za tzv. prognozu u izračunavanju rezultata parenja genetski različitih roditelja sa mogućnošću da da analizu genetskog materijala potomaka i predvidi njihov izgled – što bi se reklo da prikaže i razloži genotipsku i fenotipsku sliku potomstva koristeći gentski materijal roditelja uz primenu pravila nasleđivanja različitih karakteristika ptica, kako njihovih osnovnih i mutiranih boja, tako i crteža i drugih karakteristika.
- ▣ I ova prezentacija predstavlja jednu od mogućnosti koje pruža kompjuter uz pomoć programa Microsoft PowerPoint.

# GAJENJE PTICA IZ POMOĆ KOMPJUTERA

- ▣ Ovime se, naravno, ne iscrpljuju sve mogućnosti koje nam nudi i pruža kompjuter, ali moja namjera nije ni bila da ih sve taksativno navodim već samo da podstaknem vašu kreativnost u pogledu korišćenja ogromnih mogućnosti. Naravno svestan sam i činjenice da većina vas sve ovo već zna, ali sam isto tako siguran da nije na odmet ponoviti i podsetiti se nekih mogućnosti baš na ovom mestu. “Ponavljjanje je majka znanja” rekli su mudriji od mene.
- ▣ A sada bih kroz konkretne programe prikazao ono o čemu sam sada govorio! Za nas u Srbiji je još nešto važno, a to je da se neki od ovih programa plaćaju a neki su besplatni. Ima i onih koji se dobijaju drugarski. Videćete!

# GAJENJE PTICA IZ POMOĆ KOMPJUTERA

- ▣ Evo nekoliko web adresa koje ćemo ovde koristiti da bismo prezentovali programe koje ćemo sada ili kasnije upoznati:
- ▣ [http://www.finchbreederdatabase.com/phpBB3/birds\\_manual.php](http://www.finchbreederdatabase.com/phpBB3/birds_manual.php)
- ▣ <http://zebrafinch.info/colours/genex.asp>
- ▣ <http://www.birdsevolutionpro.com/Downloads.aspx>
- ▣ [http://www.fileden.com/files/2012/6/21/3318641/ZGF\\_EN\\_130.zip](http://www.fileden.com/files/2012/6/21/3318641/ZGF_EN_130.zip)
- ▣ [http://www.fileden.com/files/2012/6/21/3318641/GGF% 20v3.zip](http://www.fileden.com/files/2012/6/21/3318641/GGF%20v3.zip)
- ▣ <http://www.zbirds.com/pedsoftware.html>
- ▣ <http://www.birdsevolutionpro.com/>

# GAJENJE PTICA IZ POMOĆ KOMPJUTERA

- [http://www.finchbreederdatabase.com/phpBB3/birds\\_manual.php](http://www.finchbreederdatabase.com/phpBB3/birds_manual.php)

Ovde se nalazi

## **BAZA PODATAKA ZA PTICE U ODGAJIVAČNICI** **Stvaranje i upravljanje bazom podataka o pticama**

- Ovaj site je potpuno besplatan i namenjen je za korisnike koji su u potrazi za najboljim načinom da vode evidenciju o svojim pticama, uglavnom zebama, ali i papagajima i drugim pticama.
- Najbolji način za početak je samo da se registrujete i pokušate da stvorite nekoliko zapisa za početak.
- Dodatne informacije dostupne su na [forumu](#) ovog sajta.

# GAJENJE PTICA IZ POMOĆ KOMPJUTERA

## ▣ NASLOVNA STRANA

**Manage**

- Manage
- My Birds
  - Zebra Finch
- My Pairs-Clutches
- My LogBooks
- My Cages
- My Events
- My Contacts
- My Photos
- All Species
- Statistic

**My Birds**  
in-stock - 0  
total - 3  
List of all your birds.

**All Species**  
my species - 1  
Total in the DB - 114  
Select the species of your birds.

**My Cages**  
Total cages - 0  
List of all your cages with your birds inside.

**My Pairs and Clutches**  
Total pairs - 1  
Total clutches - 1  
Total eggs - 1  
Manage your clutches here.

**My Events**  
Total events - 0  
Best way to keep your records organized.

**My LogBooks**  
Keep your extended observations here.

**My Photos**  
Total pictures - 0  
See the pictures of your birds that you uploaded in their profiles.

**My Contacts**  
List of all you contacts: sellers and buyers.

**Statistic**  
General statistic for this site.  
See what birds are the most popular.

**Calendar**  
Fri Nov-26  
Sat Nov-27 Today  
Sun Nov-28  
Mon Nov-29  
Tue Nov-30  
Wed Dec-1  
Thu Dec-2

Setup Add New Bird

Front Page CLOSE X



# GAJENJE PTICA IZ POMOĆ KOMPJUTERA

- U trenutku kada se prijavite vama će biti prezentovana naslovna strana
- Na levoj strani imate meni za brzu navigaciju, u samom centru imate popis glavnih delova ove stranice, i na desnoj kalendar.
- **Moje Ptice** - glavni odjeljak za pristup popisu svih vaših zapisa o pticama.
- **Sve vrste** - popis svih vrsta ptica koje su vam na raspolaganju za izbor. Popis vam omogućava da odaberete vrste prilikom stvaranja profila ptica.
- **Moji Kavez** - popis svih vaših kavezima. Ove informacije se koriste u ptica profilima.
- **Moji Parovi** - popis svih vaših parova, od parova do gnezda i jaja. Ovaj deo je dizajniran za upravljanje evidencijom o uzgojnim parovima.

- ▣ **Moje ptičarenje** - ovaj deo je namenjen zapisima o gajenju ptica: ponašanje, posmatanje, lečenje ...
- ▣ **Moji zapisnici** – ovde možete beležiti sve što nije bilo obuhvaćeno prethodnim poglavljima
- ▣ Sve ostale podatke i detaljna uputstva ćete naći na samom sajtu!

# GAJENJE PTICA IZ POMOĆ KOMPJUTERA

**ZGF\_En - Zebra Finch Genetic Forecast 1.3.0 by Carlos Matos**

Mutation	Male			Female		
Black Face	<input type="radio"/> DF	<input checked="" type="radio"/> No	<input type="radio"/> SF	<input type="radio"/> DF	<input checked="" type="radio"/> No	<input type="radio"/> SF
Gray Cheek	<input type="radio"/> DF	<input checked="" type="radio"/> No	<input type="radio"/> SF	<input type="radio"/> DF	<input checked="" type="radio"/> No	<input type="radio"/> SF
Crested	<input type="radio"/> DF	<input checked="" type="radio"/> No	<input type="radio"/> SF	<input type="radio"/> DF	<input checked="" type="radio"/> No	<input type="radio"/> SF
Dominant Silver	<input type="radio"/> DF	<input checked="" type="radio"/> No	<input type="radio"/> SF	<input type="radio"/> DF	<input checked="" type="radio"/> No	<input type="radio"/> SF
Fawn	<input type="radio"/> Yes	<input checked="" type="radio"/> No	<input type="radio"/> Split	<input type="radio"/> Yes	<input checked="" type="radio"/> No	<input type="radio"/> Split
Light Back	<input type="radio"/> Yes	<input checked="" type="radio"/> No	<input type="radio"/> Split	<input type="radio"/> Yes	<input checked="" type="radio"/> No	<input type="radio"/> Split
CFW	<input type="radio"/> Yes	<input checked="" type="radio"/> No	<input type="radio"/> Split	<input type="radio"/> Yes	<input checked="" type="radio"/> No	<input type="radio"/> Split
White	<input type="radio"/> Yes	<input checked="" type="radio"/> No	<input type="radio"/> Split	<input type="radio"/> Yes	<input checked="" type="radio"/> No	<input type="radio"/> Split
Agate	<input type="radio"/> Yes	<input checked="" type="radio"/> No	<input type="radio"/> Split	<input type="radio"/> Yes	<input checked="" type="radio"/> No	<input type="radio"/> Split
Grizzle	<input type="radio"/> Yes	<input checked="" type="radio"/> No	<input type="radio"/> Split	<input type="radio"/> Yes	<input checked="" type="radio"/> No	<input type="radio"/> Split
Pied	<input type="radio"/> Yes	<input checked="" type="radio"/> No	<input type="radio"/> Split	<input type="radio"/> Yes	<input checked="" type="radio"/> No	<input type="radio"/> Split
Penguin	<input type="radio"/> Yes	<input checked="" type="radio"/> No	<input type="radio"/> Split	<input type="radio"/> Yes	<input checked="" type="radio"/> No	<input type="radio"/> Split
Isabel	<input type="radio"/> Yes	<input checked="" type="radio"/> No	<input type="radio"/> Split	<input type="radio"/> Yes	<input checked="" type="radio"/> No	<input type="radio"/> Split
Yellow Beak	<input type="radio"/> Yes	<input checked="" type="radio"/> No	<input type="radio"/> Split	<input type="radio"/> Yes	<input checked="" type="radio"/> No	<input type="radio"/> Split
Recessive Silver	<input type="radio"/> Yes	<input checked="" type="radio"/> No	<input type="radio"/> Split	<input type="radio"/> Yes	<input checked="" type="radio"/> No	<input type="radio"/> Split
Black Front	<input type="radio"/> Yes	<input checked="" type="radio"/> No	<input type="radio"/> Split	<input type="radio"/> Yes	<input checked="" type="radio"/> No	<input type="radio"/> Split
Black Breast	<input type="radio"/> Yes	<input checked="" type="radio"/> No	<input type="radio"/> Split	<input type="radio"/> Yes	<input checked="" type="radio"/> No	<input type="radio"/> Split
Orange Breast	<input type="radio"/> Yes	<input checked="" type="radio"/> No	<input type="radio"/> Split	<input type="radio"/> Yes	<input checked="" type="radio"/> No	<input type="radio"/> Split
Black Cheeked	<input type="radio"/> Yes	<input checked="" type="radio"/> No	<input type="radio"/> Split	<input type="radio"/> Yes	<input checked="" type="radio"/> No	<input type="radio"/> Split

Male phenotype: Gray

Male genotype: Z, Z ;

Female phenotype: Gray

Female genotype: Z, W ;

Buttons: Forecast, Reset, Exit, Auto

# GAJENJE PTICA IZ POMOĆ KOMPJUTERA

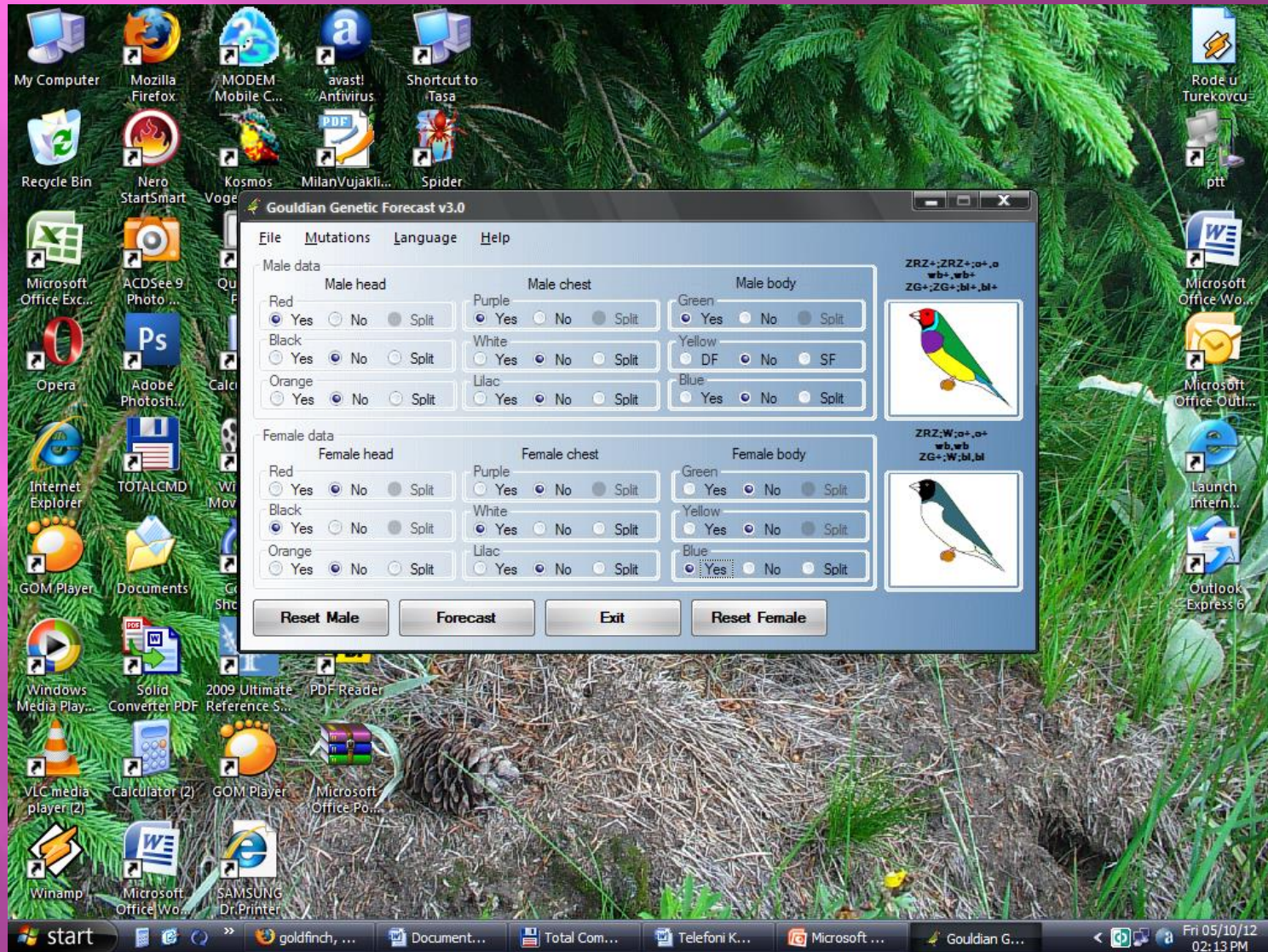

# GAJENJE PTICA IZ POMOĆ KOMPJUTERA

- ▣ **ZAHVALJUJEM SE NA PAŽNJI!**

